

Aluminium-Raffstoren Fassadensysteme

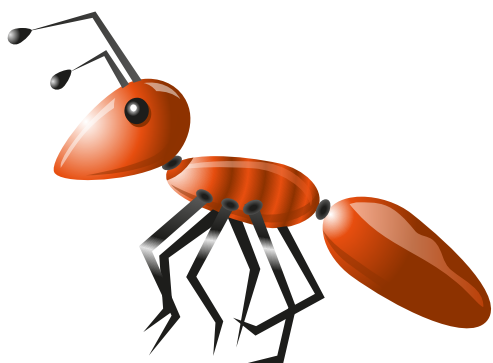

- Für große Fensterflächen
- Hoher Gestaltungswert
- Optimaler Hitzeschutz



Fassadenraffstoren
Schienengeführtes
System (Darstel-
lung mit Blende)



Fassadenraffstoren
Seilgeführtes System
(Darstellung ohne Blende)



Fassadenraffstoren
Freitragendes System

Lamellenprofile



ALUSTORE.DBL Dreibogenlamelle



ALUSTORE.GL Gebördelte Lamelle



ALUSTORE.FL Flachlamelle

Lamellenfarben

100 Farben zusätzlich für
ALUSTORE.DBL 70
ALUSTORE.GL 80
ALUSTORE.FL 80

	301 Lichtgrau* RAL 7035	302 Achatgrau RAL 7038				306 Verkehrsweiß* RAL 9016	307 Reinweiß RAL 9010	308 Perlweiß RAL 1013	309 Cremeweiß RAL 9001	310 Weißaluminium* RAL 9006	311 Beige	313 Dunkelbronze RAL/NCS		
ALUSTORE.DBL 70: max. Breite 4000 mm, max. Höhe 4000 mm, max. Fläche 16 m ²	<input type="checkbox"/>	<input type="checkbox"/>	<input type="checkbox"/>	<input type="checkbox"/>	<input type="checkbox"/>	<input type="checkbox"/>	<input type="checkbox"/>	<input type="checkbox"/>	<input type="checkbox"/>	<input type="checkbox"/>	<input type="checkbox"/>	<input type="checkbox"/>	<input type="checkbox"/>	<input type="checkbox"/>
ALUSTORE.DBL 85: max. Breite 4000 mm, max. Höhe 4000 mm, max. Fläche 16 m ²	<input type="checkbox"/>	<input type="checkbox"/>	<input type="checkbox"/>	<input type="checkbox"/>	<input type="checkbox"/>	<input type="checkbox"/>	<input type="checkbox"/>	<input type="checkbox"/>	<input type="checkbox"/>	<input type="checkbox"/>	<input type="checkbox"/>	<input type="checkbox"/>	<input type="checkbox"/>	<input type="checkbox"/>
ALUSTORE.GL 60 : max. Breite 5000 mm, max. Höhe 4250/5000 mm, max. Fläche 18/23 m ²	<input type="checkbox"/>	<input checked="" type="checkbox"/>	<input checked="" type="checkbox"/>	<input checked="" type="checkbox"/>	<input type="checkbox"/>	<input type="checkbox"/>	<input checked="" type="checkbox"/>	<input checked="" type="checkbox"/>	<input checked="" type="checkbox"/>	<input type="checkbox"/>	<input checked="" type="checkbox"/>	<input checked="" type="checkbox"/>	<input checked="" type="checkbox"/>	<input checked="" type="checkbox"/>
ALUSTORE.GL 80: max. Breite 5000 mm, max. Höhe 4250/5000 mm, max. Fläche 18/23 m ²	<input type="checkbox"/>	<input type="checkbox"/>	<input type="checkbox"/>	<input type="checkbox"/>	<input type="checkbox"/>	<input type="checkbox"/>	<input type="checkbox"/>	<input type="checkbox"/>	<input type="checkbox"/>	<input type="checkbox"/>	<input type="checkbox"/>	<input type="checkbox"/>	<input type="checkbox"/>	<input type="checkbox"/>
ALUSTORE.FL 60: max. Breite 5000 mm, max. Höhe 4250 mm, max. Fläche 18 m ²	<input type="checkbox"/>	<input checked="" type="checkbox"/>	<input checked="" type="checkbox"/>	<input checked="" type="checkbox"/>	<input type="checkbox"/>	<input type="checkbox"/>	<input checked="" type="checkbox"/>	<input checked="" type="checkbox"/>	<input checked="" type="checkbox"/>	<input type="checkbox"/>	<input checked="" type="checkbox"/>	<input checked="" type="checkbox"/>	<input checked="" type="checkbox"/>	<input checked="" type="checkbox"/>
ALUSTORE.FL 80: max. Breite 5000 mm, max. Höhe 4250 mm, max. Fläche 18 m ²	<input type="checkbox"/>	<input type="checkbox"/>	<input type="checkbox"/>	<input type="checkbox"/>	<input type="checkbox"/>	<input type="checkbox"/>	<input type="checkbox"/>	<input type="checkbox"/>	<input type="checkbox"/>	<input type="checkbox"/>	<input type="checkbox"/>	<input type="checkbox"/>	<input type="checkbox"/>	<input type="checkbox"/>
ALUSTORE.FL 100: max. Breite 5000 mm, max. Höhe 4250 mm, max. Fläche 18 m ²	<input type="checkbox"/>	<input checked="" type="checkbox"/>	<input checked="" type="checkbox"/>	<input checked="" type="checkbox"/>	<input type="checkbox"/>	<input type="checkbox"/>	<input checked="" type="checkbox"/>	<input checked="" type="checkbox"/>	<input checked="" type="checkbox"/>	<input type="checkbox"/>	<input checked="" type="checkbox"/>	<input checked="" type="checkbox"/>	<input checked="" type="checkbox"/>	<input checked="" type="checkbox"/>

Hinweis Farbabstimmung:

Tex-Bänder und Leiterkordeln bei gebördelter und Flachlamelle sind standardmäßig schwarz (auch in grau lieferbar).

Tex-Bänder und Nockenbänder bei der Dreibogenlamelle sind grau.

nicht möglich

* Standardfarben für GL 60, FL 60 und FL 100

Windsicherung

Ab bestimmten Elementbreiten sind zusätzliche Seilführungen als Windsicherung dringend erforderlich. In jedem Fall sind bauliche Gegebenheiten und sonstige widrige Umstände (wie z.B. windexponierte Lage, Windseite etc.) zu berücksichtigen.

Breite Einzelement	Lamelle GL / DBL	Lamelle FL
ab 2500 mm	-	1
ab 3000 mm	1	1
ab 3500 mm	1	2
ab 4000 mm	2	2

Hinweis:

In den Bereichen der Windsicherung ist auch eine zusätzliche Kastenbefestigung notwendig.

Material des Raffstorenkastens



Aluminium



Farbe:

ROMA ColorCollection (Standard)
oder andere Farben (Sonderfarben)

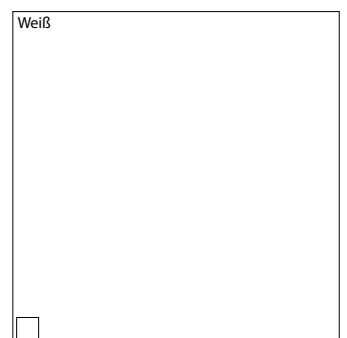

Standardfarbe für Kasten und
Führungsschienen

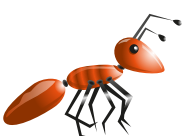

Individuelle Sonderausstattungen



Tageslichttechnik



Arbeitsstellung



Mit Gehrungsecken (gesägt) lassen sich Eckverbindungen perfekt realisieren.

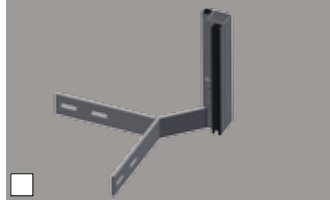

Geschweißter Eckhalter 90°
(schienengeführtes System)



Geschweißter Eckhalter 90°
(schienengeführtes System)

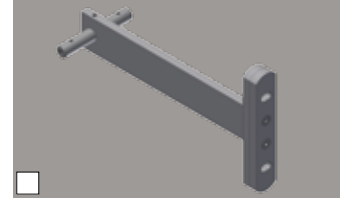

Seilhalter für Pfostenriegelfassade
(seilgeführtes System)



Bedienung per Funk oder mittels
Zeitschaltuhren.



Mit einer Sonnen-/Windüberwachung
sind die Rollläden automatisch
steuerbar und geschützt.



Sonnenschutzzentrale 2- oder 4-Kanal
zur Ansteuerung verschiedener Fas-
saden, Etagen oder Behanggruppen.



SIDEO –
Alarmerkennung für Rauchmelder



ROMApad – die neue io-kompatible
Multifunktionssteuerung mit Touchscreen

Blendenformen



A3



A10

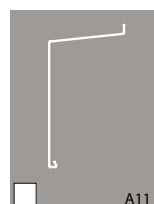

A11

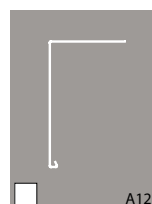

A12

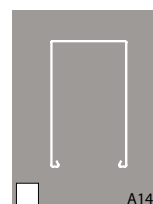

A14

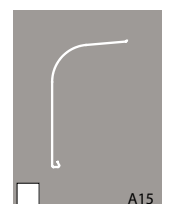

A15

Blendenformen für Fassadenrolläden. Bei freitragenden Systemen sind nur Blendenformen A3 und A14 möglich

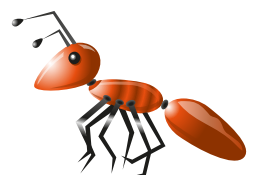

Blendenformen & Maximale Behanghöhen

Blenden-Standardformen

System	Typ A11	Typ A3	Typ A10	Typ A12	Typ A15	Typ A14
seilgeführt	+	+	+	+	+	+
schienengeführt	+	+	+	+	+	+
freitragend	-	+	-	-	-	+

Maximale Behanghöhen (in mm) in Abhängigkeit von Führungssystem und Lamellenform

System	Dreibogenlamelle		gebördelte Lamelle		Flachlamelle		
	DBL 70	DBL 85	GL 60	GL 80	FL 60	FL 80	FL 100
seilgeführt	4000	4000	4250	4250	4250	4250	4250
schienengeführt	4000	4000	5000	5000	4250	4250	4250
freitragend	4000	4000	5000	5000	4250	4250	4250

Detaillierung

System	Systemfarbe:	<input type="checkbox"/>	<input type="checkbox"/>	<input type="checkbox"/>
	Lamellenfarbe:			
Lamellenprofil	ALUSTORE.DBL 70 / DBL 85	<input type="checkbox"/>	<input type="checkbox"/>	<input type="checkbox"/>
	ALUSTORE.GL 60 / GL 80	<input type="checkbox"/>	<input type="checkbox"/>	<input type="checkbox"/>
	ALUSTORE.FL 60 / FL 80 / FL 100	<input type="checkbox"/>	<input type="checkbox"/>	<input type="checkbox"/>
Kastenbearbeitung	Gekantetes Aluminium	<input type="checkbox"/>	<input type="checkbox"/>	<input type="checkbox"/>
	Gehrungsecke (geschweißt/gesägt)	<input type="checkbox"/>	<input type="checkbox"/>	<input type="checkbox"/>
	Blendenform (bitte Typ eintragen):	<input type="checkbox"/>	<input type="checkbox"/>	<input type="checkbox"/>
	Blenden seitlich schließen	<input type="checkbox"/>	<input type="checkbox"/>	<input type="checkbox"/>
Führungsschienen	Standard	<input type="checkbox"/>	<input type="checkbox"/>	<input type="checkbox"/>
Bedienung	Funk (Somfy: RTS /io; Elero: Bidi)	<input type="checkbox"/>	<input type="checkbox"/>	<input type="checkbox"/>
	Bedienelemente:	<input type="checkbox"/>	<input type="checkbox"/>	<input type="checkbox"/>
Extras	Tageslichttechnik / Arbeitsstellung	<input type="checkbox"/>	<input type="checkbox"/>	<input type="checkbox"/>
	Sonnenschutzzentrale 2-Kanal	<input type="checkbox"/>	<input type="checkbox"/>	<input type="checkbox"/>
	Sonnenschutzzentrale 4-Kanal	<input type="checkbox"/>	<input type="checkbox"/>	<input type="checkbox"/>
	SIDEO	<input type="checkbox"/>	<input type="checkbox"/>	<input type="checkbox"/>
	Sonnen- /Windüberwachung	<input type="checkbox"/>	<input type="checkbox"/>	<input type="checkbox"/>
	ROMApad	<input type="checkbox"/>	<input type="checkbox"/>	<input type="checkbox"/>

Bestimmte Ausstattungsmerkmale und Extras sind nicht miteinander kombinierbar.

nicht möglich

ROHDE
Fensterbau
www.rohde-fensterbau.de